

MÁSTER EXECUTIVE

Master Executive
en Asesoría Fiscal



CENTRO DE ESTUDIOS
GARRIGUES

Presentación

El régimen fiscal aplicable a las actividades y operaciones económicas ha ido alcanzando una importancia cada vez mayor. De esta manera, profesionales de muy diferentes ámbitos han de contar con un adecuado conocimiento del ordenamiento tributario para poder desarrollar su labor. Por añadidura, el sistema fiscal cambia y evoluciona constantemente en todos los países, lo que exige de esos profesionales una permanente actualización.

Este Máster Executive en Asesoría Fiscal responde pues a varios objetivos. En primer lugar, permitirá que cualquier profesional vinculado con la asesoría fiscal actualice sus conocimientos, teniendo en cuenta las últimas novedades legislativas y la evolución de la fiscalidad internacional y europea, así como la doctrina administrativa y la jurisprudencia más recientes. En segundo lugar, este programa pretende facilitar la especialización del profesional y ahondar en el conocimiento de las principales áreas del ordenamiento fiscal. Finalmente, el programa tiene en cuenta especialmente áreas nuevas o que han cobrado una mayor importancia, como es el caso del IVA y el Impuesto sobre Sociedades, como ejes de la fiscalidad empresarial, la gestión fiscal de la empresa familiar, la fiscalidad autonómica o la tributación de las operaciones de reestructuración.

Dos áreas de la fiscalidad van a recibir una atención específica. Por una parte, el programa dedica especial atención a los procedimientos tributarios y, asimismo, al significado que en este campo tienen la Ley General Tributaria y los diferentes reglamentos dictados en su desarrollo. El estudio de estos procedimientos incluye formación en materia de interposición de recursos y reclamaciones ante los tribunales y órganos económico-administrativos o en la jurisdicción contencioso administrativa.

Por otra parte, un módulo completo del programa versa sobre fiscalidad internacional. La economía y las empresas españolas han experimentado una profunda transformación durante los últimos años como consecuencia de su internacionalización. Este proceso afecta hoy no solo a las grandes compañías, sino también a pequeñas y medianas empresas que han iniciado o estudian cómo comenzar su proceso de salida al exterior. Todo ello ha de ser puesto en conexión con el Derecho de la Unión Europea y con lo que el mercado europeo significa.

Estos objetivos han de alcanzarse con una metodología fundamentalmente práctica, útil para profesionales que tienen ya una cierta experiencia y que necesitan actualizar sus conocimientos

y disponer de herramientas para abordar los problemas que van a ir surgiendo en su vida profesional. En esta metodología desempeñan un papel destacado los talleres especializados y los análisis prácticos integrados que buscan proporcionar una visión al mismo tiempo práctica y global de los problemas fiscales, teniendo en cuenta todos los aspectos y tributos que pueden afectar a una operación o situación con relevancia tributaria.

En suma, este programa ha de permitir a los profesionales interesados en la asesoría fiscal, tanto actualizar sus conocimientos como profundizar en ellos, pudiendo resultar de interés para quienes se dedican directamente al asesoramiento fiscal y para quienes han de contemplar de algún modo ese tipo de asesoramiento en su actividad profesional.



A stylized, handwritten signature in black ink, consisting of several overlapping, sweeping lines.

Abelardo Delgado Pacheco

Director del Máster Executive en Asesoría Fiscal

Of counsel del departamento Tributario de Garrigues





En la actualidad, el prestigio del Centro y la calidad de sus programas son reconocidos por las principales empresas, entidades financieras y por los rankings más relevantes

El Centro

El Centro de Estudios Garrigues es una entidad vinculada al despacho Garrigues y promovida con el objeto de desarrollar un conjunto de actividades de formación, estudio e investigación.

Nuestro propósito es trasladar la experiencia, conocimientos y metodología propias de un moderno despacho, a la formación de jóvenes licenciados y de profesionales en ejercicio.

La vinculación con el despacho Garrigues permite al Centro mantener un contacto constante con el ejercicio profesional, de acuerdo con la cambiante realidad legal, económica y empresarial.

El Centro ha establecido como misión el ofrecer una formación de calidad que atraiga a los mejores candidatos para convertirlos en profesionales excelentes.

Entre las actividades del Centro, en el área de formación, destaca la siguiente oferta:

El Máster

Objetivo

El Programa Executive en Asesoría Fiscal tiene por objeto que el alumno conozca y profundice en todos los aspectos relacionados con la tributación directa e indirecta de la empresa y de su actividad, así como los relacionados con las operaciones de reestructuración empresarial.

Dirigido a

El programa está dirigido a profesionales que deseen proyectar su actividad en el ámbito tributario o en áreas afines, con el objeto de proporcionarles un conocimiento completo y sistemático de la fiscalidad desde una perspectiva fundamentalmente práctica.

Los asistentes podrán adquirir igualmente una visión actualizada del sistema fiscal español y de las principales novedades en materia tributaria, orientada al ejercicio profesional de la actividad.

En particular, está dirigido a:

- Profesionales que desarrollen la actividad de asesoramiento fiscal o contable en despachos o asesorías
- Profesionales que desarrollen su actividad en departamentos financieros y contables
- Profesionales que trabajen en departamentos fiscales de empresas
- Profesionales de la auditoría y asesoría jurídica societaria que quieran completar los conocimientos tributarios
- Profesionales que desarrollen la actividad de asesoramiento financiero en banca
- Otros profesionales de despachos o empresas, que quieran completar sus conocimientos en el área fiscal



Evaluación

El rendimiento de los participantes se medirá mediante la realización un informe sobre un caso final, global, que se expondrá ante un tribunal.

Diploma

La obtención del título de Máster Executive en Asesoría Fiscal y la calificación final del alumno dependerán del resultado obtenido en la mencionada prueba final y requerirá la asistencia a un mínimo del 80 % de las sesiones lectivas.

Duración

El programa lectivo tendrá una duración total de 200 horas presenciales.

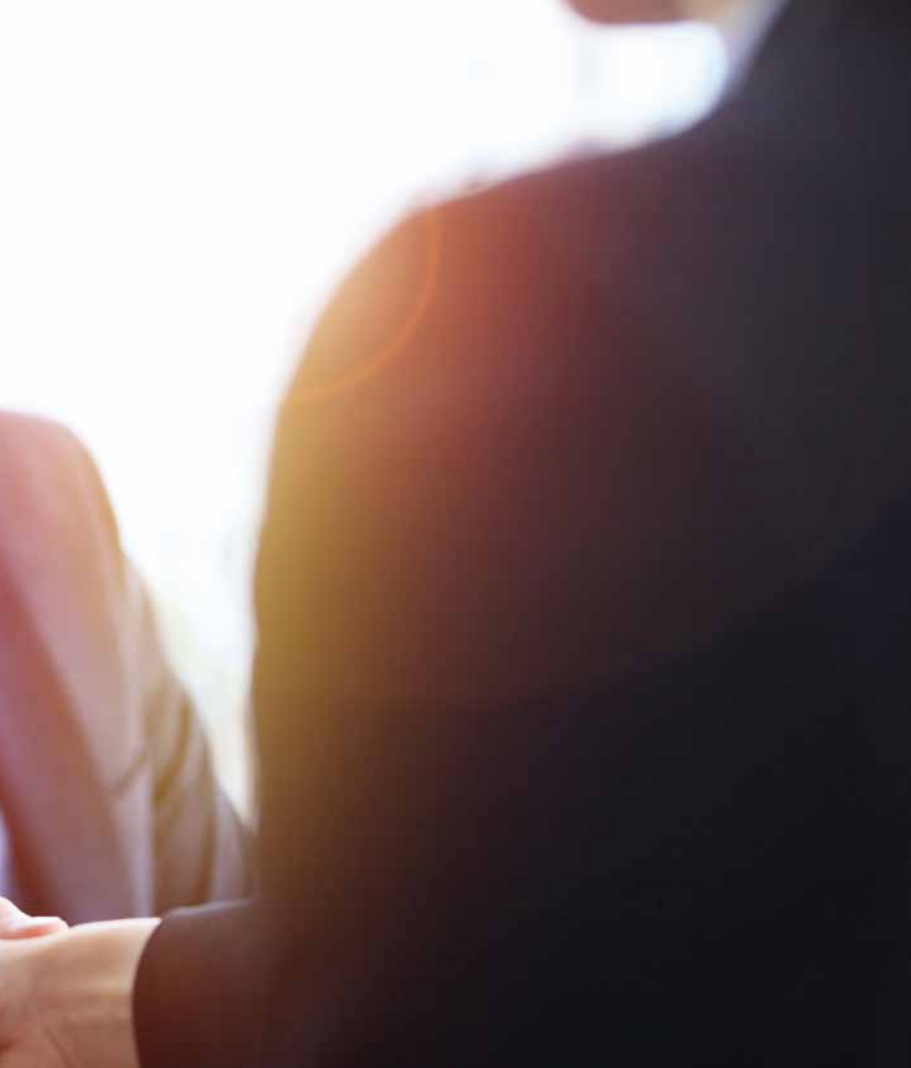

Metodología

La metodología está diseñada para alcanzar la máxima rentabilidad del esfuerzo del alumno y la utilización óptima del tiempo presencial en el aula.

Los alumnos son profesionales que están desarrollando una actividad laboral, por ello se ha diseñado el programa que sea compatible con esta situación tanto en horarios como en metodología.

Para obtener un mejor aprendizaje existient res tipos de clases: clases en las que se expone el esquema conceptual, clases de casos prácticos y clases donde se realizan análisis prácticos integrados de cada uno de los temas o áreas de estudio.

Fases del proceso de admisión

- Presentación del impreso de solicitud de admisión, acompañado por el currículum vitae
- Entrevista personal

Lugar de celebración

Centro de Estudios Garrigues
Calle Fernando Alonso 8,
Alcobendas, Madrid

Programa*

El contenido del programa se estructura en un conjunto de áreas que tratan de profundizar en el conocimiento de los distintos impuestos que afectan a la actividad empresarial. Analiza los problemas que plantea su aplicación y evalúa las posibilidades de planificación que se ofrecen al profesional tributario, combinando la normativa vigente con los más actuales criterios administrativos y jurisprudenciales.

1. FISCALIDAD PERSONAL Y PATRIMONIAL (38 horas)

Este bloque integra los impuestos que gravan la renta y el patrimonio de las personas físicas. Se analizan con especial atención a aquellas cuestiones que permiten desarrollar la función de planificación fiscal, patrimonial y sucesoria, siguiendo el ciclo evolutivo de la renta: generación, titularidad, circulación y transmisión.

- Impuesto sobre la renta de las personas físicas
- Retenciones, ingresos a cuenta y pagos fraccionados
- Impuesto sobre Sucesiones y Donaciones
- Impuesto sobre el Patrimonio

2. FISCALIDAD EMPRESARIAL (90 horas)

Comprende el estudio del Impuesto sobre Sociedades y del Impuesto sobre el Valor Añadido, que constituyen el núcleo de la tributación, directa e indirecta, que recae sobre la actividad empresarial. En este bloque, se incluye, todo lo relacionado con el régimen especial de operaciones de reestructuración y consolidación fiscal.

- Impuesto sobre Sociedades. Régimen general
- Consolidación fiscal
- Impuesto sobre el Valor Añadido
- Impuesto sobre Transmisiones Patrimoniales y Actos Jurídicos Documentados
- Impuestos Locales
- Fiscalidad de fusiones y adquisiciones

3. FISCALIDAD INTERNACIONAL Y DE NO RESIDENTES (32 horas)

Esta área pretende ofrecer una visión general de la fiscalidad internacional. Comprende el estudio de la regulación del Impuesto sobre la Renta de No Residentes, convenios de doble imposición internacional, el análisis de las inversiones españolas en el exterior y aspectos esenciales del Derecho Comunitario.

- Impuesto sobre la Renta de no Residentes
- Fiscalidad de las inversiones españolas en el exterior
- Convenios de doble imposición internacional
- Derecho Fiscal Comunitario

4. OTROS TEMAS A CONSIDERAR (8 horas)

Se analizan aspectos relacionados con las normas antielusión, responsabilidad de administradores, etc.

* Programa orientativo de materias

5. ANÁLISIS PRACTICOS INTEGRADOS (32 horas)

Estos talleres persiguen una triple finalidad:

- Por una parte, resaltar la conexión de las distintas disciplinas de para tener una visión de conjunto de la realidad fiscal. Para ello, mediante el análisis y discusión de supuestos prácticos complejos, se capacita al alumno para evaluar el alcance de las decisiones adoptadas en cada caso y las consecuencias fiscales globales de cada conducta o de las distintas alternativas que pudieran plantearse con el fin de hallar la solución tributaria idónea.
- Por otra parte, profundizar en el conocimiento de la fiscalidad en áreas específicas de tributación que, por su importancia, frecuencia o proyección de futuro, se consideran particularmente interesantes y provechosas para que el alumno pueda aumentar su competitividad profesional y ampliar el entorno de mercado en el que ejercer su actividad.
- Finalmente, desarrollar y aplicar técnicas de planificación fiscal, tanto de carácter nacional como internacional, que permitan al alumno formular propuestas de organización patrimonial o empresarial para alcanzar, dentro de la legalidad, una tributación óptima:
 - La tributación de empresarios y profesionales personas físicas
 - Desplazamientos internacionales
 - Planificación de la fiscalidad empresa familiar
 - Fiscalidad inmobiliaria y urbanística
 - El IVA en las operaciones internacionales
 - Fiscalidad de artistas y deportistas
 - Tributación de las operaciones de reestructuración

Estudio del marco jurídico, doctrina y jurisprudencia	129 h
Análisis prácticos integrados	32 h
Casos prácticos	39 h
TOTAL HORAS LECTIVAS	200 h

Profesorado

Carlos Arrieta Martínez de Pisón

Asesor fiscal. Exdirector de Asesoría Fiscal de Endesa. Director del Master de Práctica Tributaria del Centro de Estudios Garrigues

Miguel Barge Álvarez

Asesor Fiscal, Ex gerente del Gabinete Técnico Fiscal de Repsol

Rafael Benitez Iglesias

Asesor Fiscal

Rafael Calvo Salinero

Socio del departamento Tributario de Garrigues. Especialista en Derecho Fiscal de la Unión Europea

Abelardo Delgado Pacheco

Director del Master Executive en Ffiscalidad Empresarial del Centro de Estudios Garrigues. Of counsel del departamento Tributario de Garrigues

Javier Escudero Espinosa de los Monteros

Of counsel del departamento Tributario de Garrigues

Ignacio Fraisero Aranguren

Subdirector general de Planificación y Programación en el Servicio de Planificación y Relaciones Institucionales de la Agencia Estatal de la Administración Tributaria

José Antonio García Bañuelos

Socio del área de Fiscalidad Internacional de EY

Carlos Gómez Barrero

Socio del departamento Tributario de Garrigues. Responsable del grupo de Expertos de IVA de la Comisión Europea. Miembro del European VAT Club

Caridad Gómez Mourelo

Inspectora de Hacienda. Jefa de la Unidad Central de Coordinación en materia de delitos contra Hacienda

Mariano González Gonzalo

Inspector de Hacienda del Estado y jefe del Equipo Nacional de Recaudación de la Delegación Central de Grandes Contribuyentes de la Agencia Estatal de la Administración Tributaria

Luis Jones Rodriguez

Inspector de Hacienda del Estado y director de la Oficina Nacional de Fiscalidad Internacional de la AEAT

José Luis Martínez Serrano

Inspector de Hacienda del Estado. Ex director general de Planificación y Relaciones Institucionales de la AEAT

María Eugenia Monforte Montañés

Asesora fiscal experta en tributación patrimonial y de bancaria privada

José Palacios Pérez

Director del Programa Executive en Fiscalidad Internacional del Centro de Estudios Garrigues. Ex socio de Garrigues

Marisa de Pedraza García

Responsable del departamento de asesoría fiscal y patrimonial del Banco Sabadell-Urquijo Banca Privada

José Ignacio Ruiz Toledano

Inspector de Hacienda del Estado. Vocal del Tribunal Económico Administrativo Central

José Ignacio Sauca Cano

Socio de Asesoría Fiscal de AUREN



**El claustro de profesores
está integrado
por destacados
profesionales
procedentes de
Garrigues, de los
principales despachos y
empresas**

Carlos Tobías Rodríguez

Socio director de Atticus Finch. Inspector de Hacienda (en situación de excedencia). Ex vocal asesor del Secretario de Estado de Hacienda

José María Utande San Juan

Letrado del Tribunal Constitucional

Jesús Javier Vadillo Gutiérrez

Socio director de Prolaw Abogados

Juan Luis Zayas Zabala

Socio del departamento Tributario de Garrigues

Carreras profesionales

Departamento de Carreras Profesionales

El objetivo de este departamento es potenciar la carrera profesional de los alumnos del Centro, en todas sus dimensiones. Proporciona asesoramiento sobre el desarrollo profesional y gestiona una activa bolsa de empleo a partir de las ofertas recibidas en el Centro.

Asociación de Antiguos Alumnos

La Asociación de Antiguos Alumnos del Centro proporciona la oportunidad de participar en actividades culturales y organiza sesiones formativas de actualización denominadas "Aulas Permanentes".

Los miembros de la Asociación de Antiguos Alumnos del Centro tendrán un descuento del 30 % sobre las tasas académicas de los programas del Centro

Bolsa de trabajo

El Centro de Estudios Garrigues cuenta con una activa bolsa de trabajo, en la que se publican todas las ofertas de empleo que recibe el Departamento de Carreras Profesionales, y a la que tienen acceso todos los antiguos alumnos miembros de la Asociación.

Los asociados, una vez que acceden con sus claves a la zona de Alumni de nuestra página web, ven todas las ofertas que están abiertas en ese momento y pueden enviar directamente su candidatura a la dirección de correo electrónico que la empresa interesada facilita.

De esta manera, queremos brindar a los antiguos alumnos del Centro las oportunidades laborales que nos confían algunas empresas y despachos. Del mismo modo, queremos contribuir a que esas empresas y despachos tengan la ocasión de contar con grandes profesionales que han pasado por nuestras aulas.

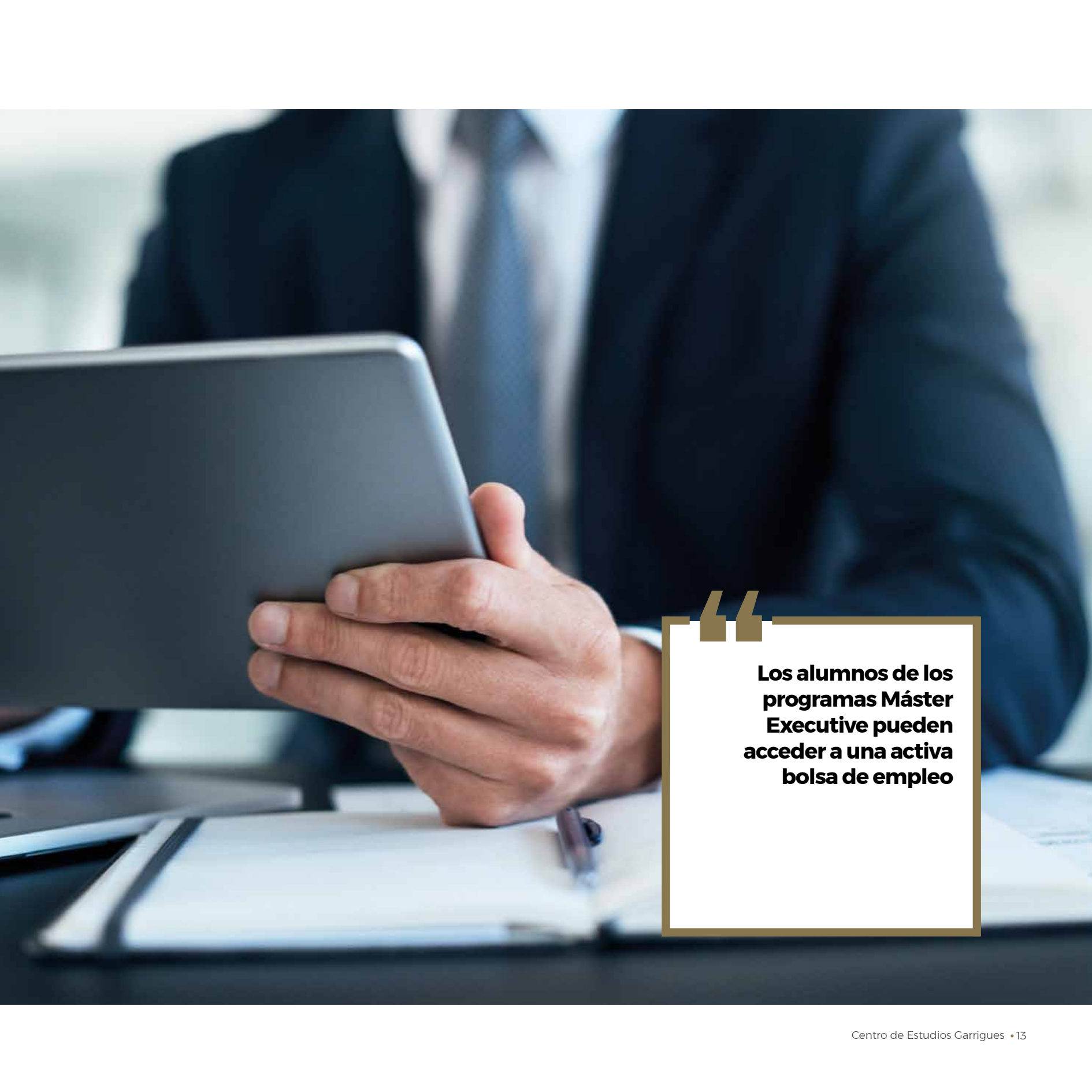

Los alumnos de los programas Máster Executive pueden acceder a una activa bolsa de empleo

Síguenos



CENTRO DE ESTUDIOS
GARRIGUES

centrogarrigues.com

Av. Fernando Alonso, 8 · 28108 Alcobendas - España

T (+34) 91 514 53 30

informacion@centrogarrigues.com